



MEER
INFORMATIE

SLHD laptopproject

Digitale media zijn niet meer weg te denken uit ons dagelijks leven. ICT heeft de laatste decennia een razendsnelle ontwikkeling gekend. Ook de onderwijsvernieuwing heeft hierop ingespeeld door ICT te integreren in alle vakken.

Onze school ziet het als haar taak om jonge mensen op te leiden en op te voeden in het gebruik van allerlei digitale middelen.

Mediawijsheid heet dat. Concreet brengen we onze visie, de infrastructuur, de deskundigheid van de leraren en de nodige leermiddelen in balans.

Een laptop voor elke leerling

De school stelt een laptop ter beschikking voor alle leerlingen.

De leerlingen kunnen de laptop tijdens het schooljaar meenemen naar huis. Het toestel wordt gebruikt voor schoolopdrachten en blijft eigendom van de school.

We verwachten van elke leerling dat hij/zij altijd de laptop meebrengt naar school.

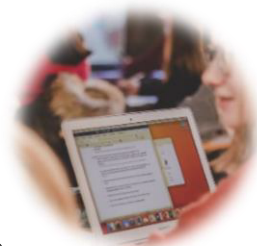

- Brede **eerstegraadsschool**
- Sterke **ASO bovenbouw** met het oog op verdere studies
- Eigen **internaat** waar je thuis kan komen en gelukkig zijn

Wat is inbegrepen?

- **Laptop**
Lenovo L14 of soortgelijk die gedurende de gehele schoolloopbaan bij de leerling blijft.
- **Software**
Windows 11, Microsoft 365 (Word, Excel, PowerPoint...) en andere educatieve software.
- **Beschermhoes**
- **Garantie**
De wettelijke garantie is uitgebreid tot 4 jaar. We zorgen voor herstelling bij defect en een vervangtoestel.



De laptop bewaren?

De laptop is voorzien van een stevige beschermhoes om de dagelijkse reis veilig te kunnen maken. Op school kan de laptop in een eigen kluisje van de leerling bewaard worden.

Wat kost het?

De school zal het grootste deel van de kosten op zich nemen. We staan in voor de service en het installeren van de software.

Enkel deze kosten zijn ten laste van de ouders (via de schoolrekening):

- **Een beschermhoes van € 30.**
De hoes moet je verplicht aankopen op school.
- **Trimestriële bijdrage van € 25 voor gebruik en verzekering.**
- Een **waarborg** van € 39 bij levering van de laptop.
De waarborg krijg je terug op het einde van de looptijd van het toestel (als er geen schade was) of als de leerling de school verlaat.

Wat bij schade / diefstal?

Schade is verzekerd mits een franchise van € 39. Deze franchise geldt per voorval en is steeds ten laste van de ouders.

Bijkomend is diefstal (enkel met bewezen braak én buiten school) verzekerd.

Krijgen leerlingen begeleiding?

Bij de start van het schooljaar helpen we de leerlingen op weg om aan te melden op het toestel, een account aan te maken, op te slaan op OneDrive, enz. Leerkrachten begeleiden de leerlingen tijdens de lessen.

Voor kleine technische problemen kunnen leerlingen terecht bij een helpdesk op school.